

Château de Crussol

Saint Péray, Guilhérand-Granges

Echelle: 1/1.000^e
Equidistance: 5 mètres

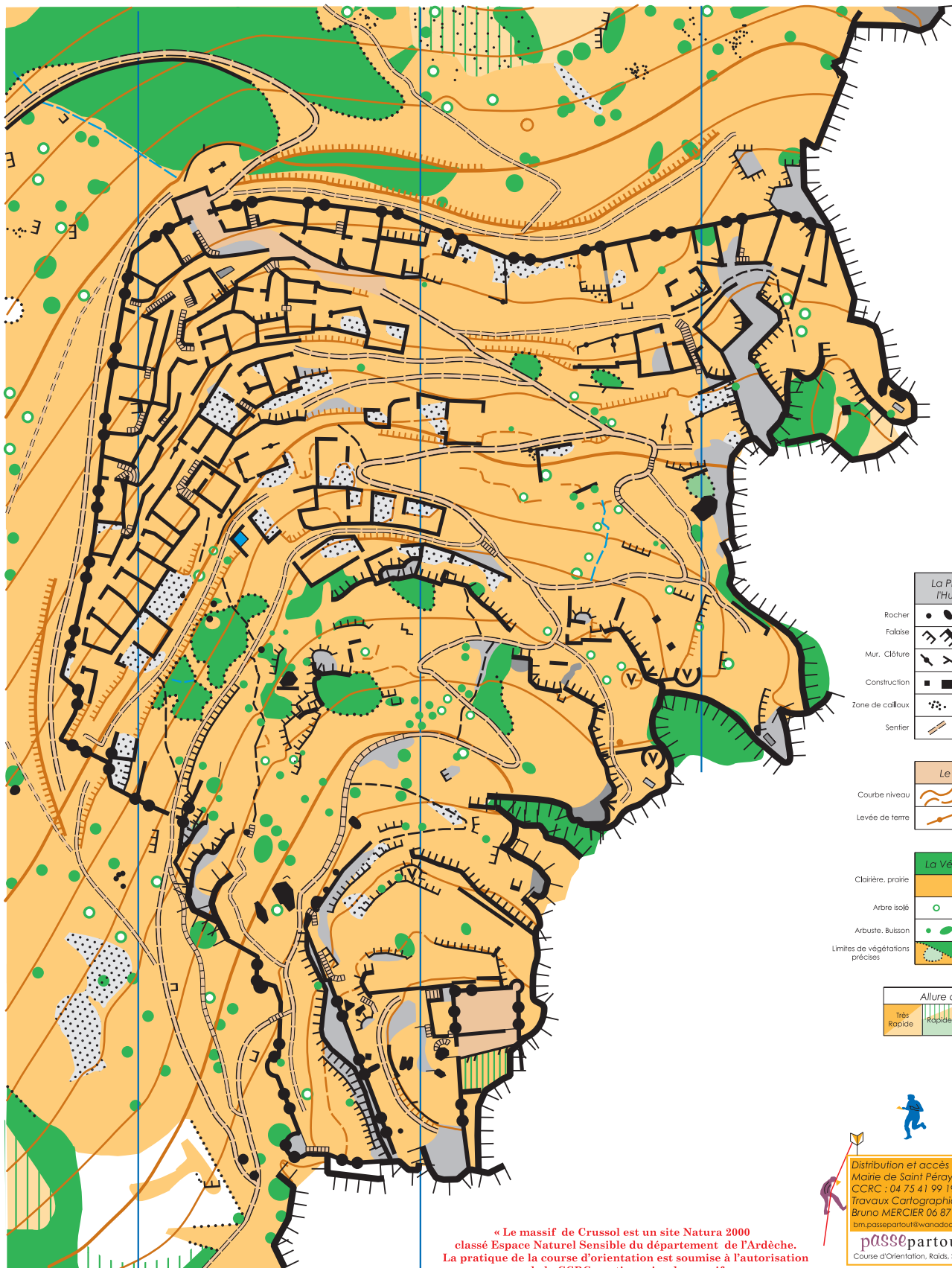

La Pierre et l'Humain

Rocher			Grotte, Goufre
Falaise			Paroi non franchissable
Mur, Clôture			Mur haut, Clôture haute
Construction			Banc, Objet particulier
Zone de cailloux			Affleurement rocheux
Sentier			Chemin

Le Relief

Courbe niveau			Talus
Levée de terre			Butte, Dépression

La Végétation

Clairière, prairie			Prairie encadrée
Arbre isolé			Souche
Arbuste, Buisson			Hole
Limites de végétations précises			Limites de végétations précises

Allure de Course

Très Rapide	Rapide	Rétentie	Très Rétentie
-------------	--------	----------	---------------



« Le massif de Crussol est un site Natura 2000 classé Espace Naturel Sensible du département de l'Ardèche. La pratique de la course d'orientation est soumise à l'autorisation de la CCRC, gestionnaire du massif. La possession de cette carte ne constitue pas une autorisation d'accès et de pratique de l'activité course d'orientation. »

Distribution et accès au site :
Mairie de Saint Péray : 04 75 81 77 77
CCRC : 04 75 41 99 19
Travaux Cartographiques : Hivers 2014
Bruno MERCIER 06 87 51 80 31
bmi.passepartout@wanadoo.fr

passepartout l'Explo Nature
Course d'Orientation, Raïas, Spéléologie, Montagne, Raquettes ...

Propriété intellectuelle et droits d'auteur :
Bruno Mercier
Dépôt légal mars 2015 ISBN 979-10-94309-10-0